

**FREE BEACH
VERDEMARE
LIDO D'ABRUZZO
FONTANA MARINA**



CANCELLAZIONI SENZA PENALI
FINO A 30 GIORNI
DALLA PARTENZA*

Gentile cliente,

in questo opuscolo vi presentiamo le nostre migliori opportunità per l'affitto di **mobile home** di nostra esclusiva proprietà situate nelle località marine di Marina di Bibbona, Fermo (Marina Palmense), Roseto degli Abruzzi e Fermo Campofilone.

Il nostro auspicio è quello di farvi trascorrere veri momenti di relax a contatto con la natura ed il bel mare.

Per saperne di più vieni a trovarci presso la nostra sede di via Carnovali 88, oppure scrivi a **info@oasibergamo.it** altrimenti visita il sito **www.oasibergamo.it**

Lo staff di
OASI Turismo Sociale

MODALITÀ DI PRENOTAZIONE STAGIONE 2024

Le prenotazioni avranno inizio mercoledì 10 gennaio 2024 alle ore 08:00; nei restanti giorni l'ufficio effettuerà i seguenti orari: 09:00 – 12:00 / 15:00 – 18:00.

Fino al 10/02/2024 le prenotazioni sono riservate ai residenti in Bergamo e Provincia.

Per qualsiasi informazione, richiesta o prenotazione potete contattarci telefonando allo **035.3882517** o scrivendo una mail a **info@oasibergamo.it**

SCONTI EXTRA (non cumulabili)

Sconto 5%	Famiglie numerose con almeno 3 bambini (max 16 anni non compiuti)
----------------------------	---

Sconto 5%	Persone diversamente abili (richiesto all'atto della prenotazione verbale legge n. 104/92)
----------------------------	--

Sconto 5%	Partecipanti con almeno 1 persona di 70 anni compiuti, alla data del soggiorno
----------------------------	--

***Spese fisse di cancellazione pratica € 30 a prenotazione.**

Dal 29esimo al quarto giorno antecedente la partenza, verrà trattenuto il 50% sul totale. Dal terzo giorno antecedente la partenza, verrà trattenuto il 100% sul totale. Se la cancellazione è dovuta a gravi motivi di salute di un soggiornante, debitamente documentati, verrà rimborsato il 100% dedotte le spese fisse.

LE NOSTRE STRUTTURE

CASA MOBILE 5 POSTI

(circa 29 m²) FREE BEACH

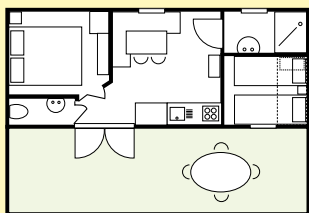

CASA MOBILE 6 POSTI

(circa 32 m²) FREE BEACH

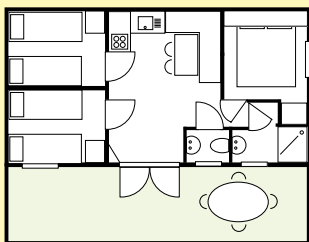

CASA MOBILE 4 POSTI

(CIRCA 25 m²) LIDO D'ABRUZZO,
VERDEMARE

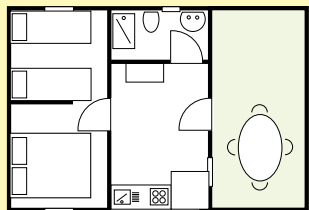

CASA MOBILE 5/6 POSTI

(CIRCA 33 m²) LIDO D'ABRUZZO



CASA MOBILE 5 POSTI

(CIRCA 32 m²) FONTANA MARINA

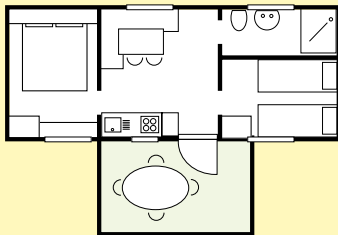

PER ULTERIORI INFORMAZIONI VISITA IL SITO

WWW.OASIBERGAMO.IT

*** FREE BEACH

TOSCANA - Marina di Bibbona



Situato a 350 m dal mare di Bibbona; si estende su una vasta area di fronte alla meravigliosa pineta del Tombolo, offre la possibilità di soggiorno in piazzole, bungalow e case mobili. Le casette sono dotate di aria condizionata.

Servizi disponibili: campo da calcetto e pallavolo; due laghetti di pesca sportiva; animazione professionale (da metà giugno a fine agosto); giochi per bambini; due piscine; ristorante, bar e market.

CASA MOBILE 4/5 POSTI			6 POSTI	
Periodo	Quota A	Quota B	Quota A	Quota B
11/05 – 18/05	295	335	335	365
18/05 – 25/05	295	335	335	365
25/05 – 01/06	310	345	345	375
01/06 – 08/06	395	450	450	495
08/06 – 15/06	485	540	540	595
15/06 – 22/06	520	575	575	625
22/06 – 29/06	550	610	610	665
29/06 – 06/07	590	645	645	695
06/07 – 13/07	675	740	740	820
13/07 – 20/07	705	780	780	865
20/07 – 27/07	705	780	780	865
27/07 – 03/08	890	985	985	1.090
03/08 – 10/08	1.100	1.195	1.195	1.305
10/08 – 17/08	1.100	1.195	1.195	1.305
17/08 – 24/08	1.050	1.150	1.150	1.260
24/08 – 31/08	770	880	880	995
31/08 – 07/09	460	505	505	555
07/09 – 14/09	310	335	335	365

Quota A prezzi riservati ai soggetti convenzionati - I prezzi si riferiscono a settimana

Supplementi obbligatori (da versare in loco)

- Tassa di soggiorno € 0,50 a persona al giorno per max 10 notti dal 01/05 al 30/09 (dai 14 anni in su).
- Tessera di accesso al campeggio € 5 a nucleo familiare a soggiorno (cauzione).

Supplementi facoltativi

- Spiaggia (ombrellone e 2 lettini): da apertura al 06/07 e dal 24/08 al 14/09 € 120 a settimana; dal 06/07 al 24/08 € 160 a settimana fino ad esaurimento disponibilità.
- Braccialetto € 2,50 a persona a soggiorno (dai 3 anni in su) per accesso alla piscina, animazione, navetta da e per la spiaggia.

Note

- Aria condizionata e pulizia finale inclusi nelle quote.

Animali

- Ammessi cani di piccola/media taglia con suppl. sanificazione di € 70 a soggiorno.

*** VERDEMARE

MARCHE - Fermo, Marina Palmense



Il villaggio sorge direttamente sul mare in un parco di 120.000 m² e dispone di tutti i servizi: zona divertimenti/sportiva con acquapark, piscina, idromassaggio, campo da tennis, calcio, basket e pallavolo. Il complesso inoltre comprende bar, ristorante, self-service, macelleria, supermarket, edicola e bazar. Spiaggia a pagamento di sabbia, spiaggia libera con sabbia e ciottoli.

Le case mobili sono composte da camera con letto matrimoniale, cameretta con letti singoli, bagno con doccia e cucina attrezzata.

CASA MOBILE 4 POSTI		
Periodo	Quota A	Quota B
11/05 – 18/05	200	220
18/05 – 25/05	200	220
25/05 – 01/06	200	220
01/06 – 08/06	370	415
08/06 – 15/06	370	415
15/06 – 22/06	430	475
22/06 – 29/06	545	620
29/06 – 06/07	545	620
06/07 – 13/07	545	620
13/07 – 20/07	620	705
20/07 – 27/07	620	705
27/07 – 03/08	620	705
03/08 – 10/08	765	850
10/08 – 17/08	840	925
17/08 – 24/08	765	850
24/08 – 31/08	445	485
31/08 – 07/09	200	220
07/09 – 14/09	200	220

Quota A prezzi riservati ai soggetti convenzionati - I prezzi si riferiscono a settimana

Supplementi facoltativi (da versare in loco)

- ingresso in piscina € 2,50 a persona ogni mezza giornata.

Supplementi da versare alla prenotazione

- Supplemento aria condizionata € 30 a settimana fino ad esaurimento disponibilità.

- Supplemento servizio spiaggia obbligatorio € 80 a settimana.

Note

- Pulizia finale inclusa nelle quote.

Animali

- Non ammessi.

PER ULTERIORI INFORMAZIONI VISITA IL SITO
WWW.OASIBERGAMO.IT

LIDO D'ABRUZZO
 ABRUZZO - Roseto degli Abruzzi

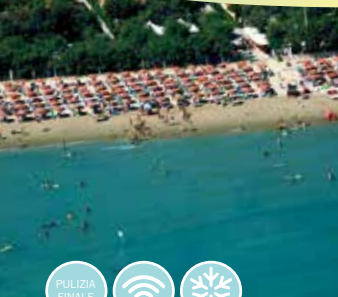

Il villaggio è ubicato direttamente sul mare, la spiaggia di sabbia fine è ideale per la tranquillità degli adulti e la gioia dei bambini, ha una superficie di 50.000 m² ed è alberato con pioppi e pini. Le case mobili sono composte da camera con letto matrimoniale, cameretta con letti a castello, bagno con doccia e cucina attrezzata.

Servizi disponibili: piscina con 7 tipi di onde e spiaggia artificiale, acquascivolo e kamikaze, palestra, bar, ristorante e self-service, SPA.

CASA MOBILE 2 POSTI			4 POSTI		5/6 POSTI	
Periodo	Quota A	Quota B	Quota A	Quota B	Quota A	Quota B
11/05 - 18/05	200	220	210	255	250	275
18/05 - 25/05	275	315	300	370	355	395
25/05 - 01/06	295	335	345	395	370	415
01/06 - 08/06	345	395	425	485	450	505
08/06 - 15/06	430	475	535	600	565	620
15/06 - 22/06	430	475	575	655	600	695
22/06 - 29/06	550	635	715	830	735	845
29/06 - 06/07	590	675	755	870	775	880
06/07 - 13/07	600	685	785	905	825	940
13/07 - 20/07	600	685	785	905	825	940
20/07 - 27/07	680	765	805	915	835	950
27/07 - 03/08	685	775	805	915	835	950
03/08 - 10/08	735	825	975	1.080	1.020	1.110
10/08 - 17/08	735	825	975	1.080	1.020	1.110
17/08 - 24/08	525	620	745	860	785	890
24/08 - 31/08	415	490	640	740	675	765
31/08 - 07/09	285	375	295	365	340	375
07/09 - 14/09	230	325	240	315	285	325

Quota A prezzi riservati ai soggetti convenzionati - I prezzi si riferiscono a settimana

Supplementi obbligatori (da versare in loco)

- Tessera Club € 25 a persona a settimana: ingresso alle piscine, animazione, servizio spiaggia con ombrellone, 1 sdraio e 1 lettino (fino ad esaurimento posti e non prenotabile anticipatamente).

Supplementi facoltativi (da versare in loco)

- Aria condizionata € 20 (tessera ricarica minima).

Note

- Pulizia finale inclusa nelle quote.

Animali

- Non ammessi.

*** FONTANA MARINA

MARCHE - Fermo Campofilone



Situato a pochi chilometri dalla "Riviera delle Palme", il Camping Village Fontana Marina è la meta ideale per chi desidera trascorrere una vacanza rilassante, completamente immersi nella natura.

Il Camping dispone di bar, ristorante, minimarket, piscina, spiaggia attrezzata di sabbia fine, campo di calcetto, campo polivalente di basket/pallavolo, campo di bocce, area fitness, noleggio biciclette, animazione.

Le case mobili sono composte da una camera matrimoniale, una cameretta con tre lettini singoli di cui uno a bandiera, dinette con angolo cottura attrezzato, bagno con wc, lavabo, doccia, aria condizionata e una accogliente veranda coperta.

CASA MOBILE 5 POSTI		
Periodo	Quota A	Quota B
25/05 – 01/06	340	365
01/06 – 08/06	430	455
08/06 – 15/06	555	620
15/06 – 22/06	715	800
22/06 – 29/06	750	830
29/06 – 06/07	750	830
06/07 – 13/07	885	1.005
13/07 – 20/07	885	1.005
20/07 – 27/07	885	1.005
27/07 – 03/08	1.115	1.220
03/08 – 10/08	1.140	1.240
10/08 – 17/08	1.140	1.240
17/08 – 24/08	760	835
24/08 – 31/08	520	575
31/08 – 07/09	350	385
07/09 – 14/09	295	375

Quota A prezzi riservati ai soggetti convenzionati - I prezzi si riferiscono a settimana

Supplementi obbligatori (da versare in loco)

- Tessera Club € 50 per nucleo familiare a settimana: ingresso alla piscina, animazione, servizio spiaggia con ombrellone e 2 lettini, parcheggio auto e wi-fi.

Supplementi facoltativi (da versare in loco)

- Fornitura iniziale di biancheria da letto e da bagno (€ 25 a persona).
- Eventuale cambio settimanale o infrasettimanale della biancheria (€ 25 a cambio a persona).

Note

- Aria condizionata, TV satellitare e pulizia finale inclusa nelle quote.

Animali

- Non ammessi.

PER ULTERIORI INFORMAZIONI VISITA IL SITO
WWW.OASIBERGAMO.IT



Via G. Carnovali,
88 - I-24126 Bergamo
Tel. +39 035 388 25 17
Fax +39 035 21 98 46
www.oasibergamo.it
info@oasibergamo.it