

Free Beach
Lido d'Abruzzo
Fontana Marina



CANCELLAZIONI SENZA PENALI
FINO A 30 GIORNI DALLA PARTENZA*

Gentile cliente,

in questo opuscolo vi presentiamo le nostre migliori opportunità per l'affitto di **mobile home** di nostra esclusiva proprietà situate nelle località marine di Marina di Bibbona (**Toscana**), Roseto degli Abruzzi (**Abruzzo**) e Fermo Campofilone (**Marche**).

Nel 2025 abbiamo investito in qualità (**8 nuove case mobili a Roseto**, di cui una priva di barriere architettoniche) e in quantità (**2 case mobili aggiuntive da quattro posti a Campofilone**), sempre con l'intento di farvi trascorrere momenti di puro divertimento e relax a contatto con la natura. Siamo a vostra disposizione per organizzare escursioni alla scoperta dei colori, dei sapori e delle tradizioni locali.

Venite a trovarci presso la nostra sede di via Carnovali 88, scrivete a **info@oasibergamo.it** oppure visitate il sito **www.oasibergamo.it**

Lo staff di
OASI Turismo Sociale

Modalità di prenotazione Stagione 2026

Le prenotazioni avranno inizio lunedì 12 gennaio 2026 alle ore 08:00; nei restanti giorni l'ufficio effettuerà i seguenti orari: 09:00 - 12:00 / 15:00 - 18:00.

Fino al 15/02/2026 le prenotazioni sono riservate agli iscritti CISL Bergamo. Dal 16/02/2026 le prenotazioni sono libere.

Per qualsiasi informazione, richiesta o prenotazione potete contattarci telefonando allo **035.3882517** o scrivendo una mail a **info@oasibergamo.it**

SCONTI EXTRA (non cumulabili)

Sconto 5% Famiglie numerose con almeno 3 bambini (max 16 anni non compiuti)

Sconto 5% Persone diversamente abili (richiesto all'atto della prenotazione verbale legge n. 104/92)

Sconto 5% Partecipanti con almeno 1 persona di 75 anni compiuti, alla data del soggiorno

Quota fissa gestione pratica: € 35 a casa mobile.

***Spese fisse di cancellazione pratica € 30 a prenotazione.** Dal 29esimo al quarto giorno antecedente la partenza, verrà trattenuto il 50% sul totale. Dal terzo giorno antecedente la partenza, verrà trattenuto il 100% sul totale. Se la cancellazione è dovuta a gravi motivi di salute di un soggiornante, debitamente documentati, verrà rimborsato il 100% dedotte le spese fisse.

LE NOSTRE STRUTTURE

CASA MOBILE 5 POSTI

(circa 29 m²) FREE BEACH

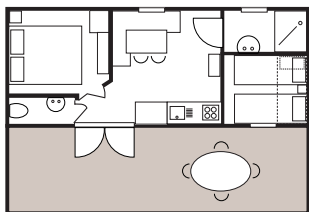

CASA MOBILE 6 POSTI

(circa 32 m²) FREE BEACH

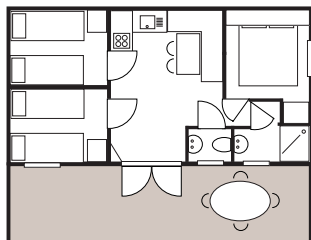

CASA MOBILE

5 POSTI

(CIRCA 32 m²)

FONTANA MARINA

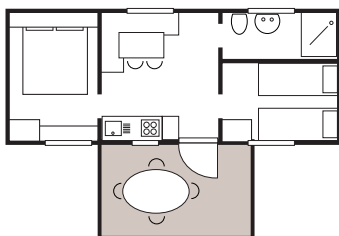

CASA MOBILE 5/6 POSTI

(CIRCA 33 m²) LIDO D'ABRUZZO



NOVITÀ - CASA MOBILE 4+1 GOLD

(CIRCA 30 m²) LIDO D'ABRUZZO

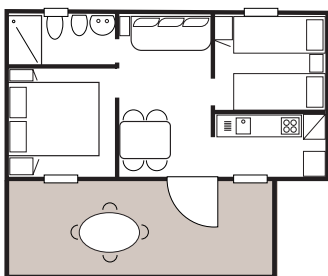

NOVITÀ

CASA MOBILE 4+1 GOLD

(CIRCA 34 m²) LIDO D'ABRUZZO

priva di barriere architettoniche

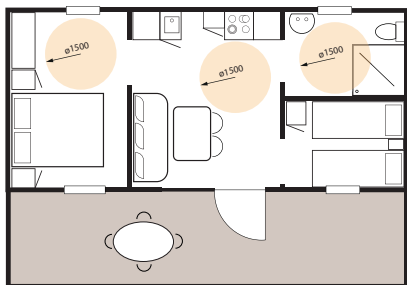

PER ULTERIORI INFORMAZIONI VISITA IL SITO

WWW.OASIBERGAMO.IT

N.B. Le piantine delle unità abitative sono a scopo illustrativo e puramente indicativo.

Scegli la miglior vacanza tra le strutture selezionate e garantite da Oasi Bergamo.

Affidati alla nostra esperienza per la vacanza giusta per tutta la famiglia!



PER ULTERIORI
INFORMAZIONI
VISITA IL SITO

WWW.OASIBERGAMO.IT

Free Beach

TOSCANA - Marina di Bibbona



Situato a 350 m dal mare di Bibbona; si estende su una vasta area di fronte alla meravigliosa pineta del Tombolo, offre la possibilità di soggiorno in piazzole, bungalow e case mobili. Le casette sono dotate di aria condizionata.

Servizi disponibili: campo da calcetto e pallavolo; due laghetti di pesca sportiva; animazione professionale (da metà giugno a fine agosto); giochi per bambini; due piscine; ristorante, bar e market.

CASA MOBILE 4/5 POSTI			6 POSTI	
Periodo	Quota A	Quota B	Quota A	Quota B
09/05 - 16/05	300	340	340	380
16/05 - 23/05	300	340	340	380
23/05 - 30/05	315	355	355	395
30/05 - 06/06	315	390	390	470
06/06 - 13/06	510	575	575	635
13/06 - 20/06	510	575	575	635
20/06 - 27/06	510	575	575	635
27/06 - 04/07	720	795	795	870
04/07 - 11/07	720	795	795	870
11/07 - 18/07	720	795	795	870
18/07 - 25/07	720	795	795	870
25/07 - 01/08	720	795	795	870
01/08 - 08/08	820	930	930	1.045
08/08 - 15/08	1.100	1.195	1.195	1.305
15/08 - 22/08	1.100	1.195	1.195	1.305
22/08 - 29/08	850	960	960	1.075
29/08 - 05/09	500	550	550	610
05/09 - 12/09	450	480	480	510

Quota A: prezzi riservati agli iscritti CISL Bergamo - I prezzi si riferiscono a settimana

Supplementi obbligatori (da versare in loco)

- Tassa di soggiorno € 1,00 a persona al giorno per max 30 notti dal 01/05 al 30/09 (dai 13 anni in su).
- Tessera di accesso al campeggio € 5 a nucleo familiare a soggiorno (cauzione).

Supplementi facoltativi

- Spiaggia (ombrellone e 2 lettini): da apertura al 04/07 e dal 22/08 al 12/09 € 130 a settimana; dal 04/07 al 22/08 € 180 a settimana fino ad esaurimento disponibilità.
- Braccialetto € 2,50 a persona a soggiorno (dai 3 anni in su) per accesso alla piscina, animazione, navetta da e per la spiaggia.

Note

- Aria condizionata e pulizia finale inclusi nelle quote.

Animali

- Ammessi cani di piccola/media taglia con suppl. sanificazione di € 70 a soggiorno.

Quota fissa gestione pratica: € 35 a casa mobile. Spese fisse di cancellazione pratica € 30 a prenotazione. Le quote espresse in questo catalogo non comprendono eventuali tasse di soggiorno, ove previste, da versare in loco. Le tariffe espresse in Euro sono settimanali e comprendono IVA, consumi acqua, gas e corrente elettrica. I periodi, le tariffe, i supplementi obbligatori e facoltativi possono subire variazioni senza obbligo di preavviso.

Lido d'Abruzzo

ABRUZZO - Roseto degli Abruzzi

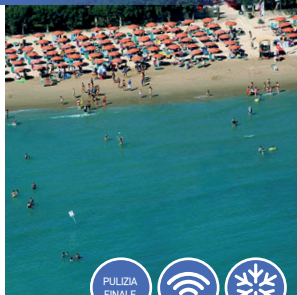

Il villaggio è ubicato direttamente sul mare, la spiaggia di sabbia fine è ideale per la tranquillità degli adulti e la gioia dei bambini, ha una superficie di 50.000 m² ed è alberato con pioppi e pini. Le case mobili sono composte da camera con letto matrimoniale, cameretta con letti a castello, bagno con doccia e cucina attrezzata.

Servizi disponibili: piscina con 7 tipi di onde e spiaggia artificiale, acquascivolo e kamikaze, palestra, bar, ristorante e self-service, SPA.

CASA MOBILE 2 POSTI			PINETA - 5/6 POSTI		4 + 1 GOLD 	
Periodo	Quota A	Quota B	Quota A	Quota B	Quota A	Quota B
09/05 - 16/05	205	225	255	280	305	335
16/05 - 23/05	280	325	360	400	430	480
23/05 - 30/05	300	345	375	420	450	505
30/05 - 06/06	330	380	425	500	510	600
06/06 - 13/06	450	505	610	675	730	810
13/06 - 20/06	450	505	610	675	730	810
20/06 - 27/06	450	505	610	675	730	810
27/06 - 04/07	645	710	835	925	980	1.100
04/07 - 11/07	645	710	835	925	980	1.100
11/07 - 18/07	645	710	835	925	980	1.100
18/07 - 25/07	645	710	835	925	980	1.100
25/07 - 01/08	645	710	835	925	980	1.100
01/08 - 08/08	680	760	920	1.020	1.080	1.205
08/08 - 15/08	735	825	1.020	1.130	1.200	1.335
15/08 - 22/08	735	825	1.020	1.130	1.200	1.335
22/08 - 29/08	680	760	920	1.020	1.080	1.205
29/08 - 05/09	445	535	600	660	720	795
05/09 - 12/09	300	335	350	390	420	470

Quota A: prezzi riservati agli iscritti CISL Bergamo - I prezzi si riferiscono a settimana

Supplementi obbligatori (da versare in loco)

- Tassa di soggiorno € 2,00 a persona al giorno fino a 10 giorni. Gratuita fino al compimento del 14esimo anno di età e per diversamente abili e il loro accompagnatore.
- Tessera Club € 35 a persona a settimana: ingresso alle piscine, animazione, servizio spiaggia con ombrellone, 1 sdraio e 1 lettino (fino ad esaurimento posti e non prenotabile anticipatamente).

Supplementi facoltativi (da versare in loco)

- Aria condizionata € 20 (tessera ricarica minima).

Note

- Pulizia finale inclusa nelle quote.

Animali

- Non ammessi.



Una delle case mobili GOLD è priva di barriere architettoniche

PER ULTERIORI INFORMAZIONI VISITA IL SITO
WWW.OASIBERGAMO.IT

Fontana Marina

MARCHE - Fermo Campofilone



Situato a pochi chilometri dalla "Riviera delle Palme", il Camping Village Fontana Marina è la meta ideale per chi desidera trascorrere una vacanza rilassante, completamente immersi nella natura. Il Camping dispone di bar, ristorante, minimarket, piscina, spiaggia attrezzata di sabbia fine, campo di calcetto, campo polivalente di basket/pallavolo, campo di bocce, area fitness, noleggio biciclette, animazione.

Le case mobili da 5 posti sono composte da una camera matrimoniale, una cameretta con tre lettini singoli di cui uno a bandiera, dinette con angolo cottura attrezzato, bagno con wc, lavabo, doccia, aria condizionata e una accogliente veranda coperta.

Per la stagione 2026 sono disponibili anche 2 case mobili da 4 posti da circa 25 m².

CASA MOBILE 4 POSTI			5 POSTI	
Periodo	Quota A	Quota B	Quota A	Quota B
23/05 - 30/05	320	350	340	365
30/05 - 06/06	405	435	430	455
06/06 - 13/06	450	520	480	550
13/06 - 20/06	540	610	570	640
20/06 - 27/06	540	610	570	640
27/06 - 04/07	650	730	690	770
04/07 - 11/07	710	825	750	865
11/07 - 18/07	765	880	805	920
18/07 - 25/07	765	880	805	920
25/07 - 01/08	765	880	805	920
01/08 - 08/08	800	905	850	955
08/08 - 15/08	1.080	1.190	1.140	1.250
15/08 - 22/08	1.080	1.190	1.140	1.250
22/08 - 29/08	925	1.030	975	1.080
29/08 - 05/09	550	610	580	640
05/09 - 12/09	480	535	510	560

Quota A: prezzi riservati agli iscritti CISL Bergamo - I prezzi si riferiscono a settimana

Supplementi obbligatori (da versare in loco)

- Tessera Club € 50 per nucleo familiare a settimana: ingresso alla piscina, animazione, servizio spiaggia con ombrellone e 2 lettini, parcheggio auto e wi-fi.

Supplementi facoltativi (da versare in loco)

- Fornitura iniziale di biancheria da letto e da bagno (€ 25 a unità abitativa).
- Eventuale cambio settimanale o infrasettimanale della biancheria (€ 25 a cambio a unità abitativa).
- È possibile richiedere il solo cambio della biancheria da letto (€ 12,00 a unità abitativa) oppure il solo cambio della biancheria da bagno (€ 13,00 a unità abitativa).

Note

- Aria condizionata, TV satellitare e pulizia finale inclusa nelle quote.

Animali

- Non ammessi.

Quota fissa gestione pratica: € 35 a casa mobile. Spese fisse di cancellazione pratica € 30 a prenotazione. Le quote espresse in questo catalogo non comprendono eventuali tasse di soggiorno, ove previste, da versare in loco. Le tariffe espresse in Euro sono settimanali e comprendono IVA, consumi acqua, gas e corrente elettrica. I periodi, le tariffe, i supplementi obbligatori e facoltativi possono subire variazioni senza obbligo di preavviso.



Via G. Carnovali, 88
24126 Bergamo
Tel. +39 035 388 25 17
www.oasibergamo.it
info@oasibergamo.it